



8007
DIDC
✓
L

Le Directeur,
Chef du Corps Départemental,

Monsieur le Directeur Départemental des
Territoires et de la Mer
62 Boulevard de Belfort
CS 900 7
59042 LILLE Cedex

Service Prévision du Groupement 5/FD/CD n°3135
Affaire suivie par : Adjudant chef Claude DUFOUR
☎ :03.27.08.61.19
✉ :03.27.08.61.29

Courrier : SUCT
Le 31 MARS 2016
AD
CV
A
S
M
Pou
Pou
Visa

Lille, le 21 MARS 2016

Objet : PORTER A CONNAISSANCE – DOUAI - Plan Local d'Urbanisme
PJ : 1 plan sous format informatique

Dans le cadre de la procédure du porter à connaissance de la commune, j'ai l'honneur de vous communiquer les éléments suivants :

1/ Défense Extérieure Contre l'Incendie (DECI) :

En application de l'article L2213-32 du Code Général des Collectivités Territoriales, il appartient au maire d'assurer la défense extérieure de la commune. Chaque commune doit disposer d'un service public de défense contre l'incendie (art L2225-1 à L2225-4 du CGCT).

La défense extérieure contre l'incendie est assurée par 453 points d'eau incendie (PEI) publics et 69 points d'eau incendie (PEI) privés répartis comme suit :

types nature	Hydrants (poteaux, bouches et prises accessoires)	Autres types (citernes, réserves et points d'aspiration)
PEI public(s)	100 PI 100 – 1 PI 150 349 BI	2 Zones d'aspiration FPT non protégées, 1 Puits d'aspiration FPT
PEI privé(s)	58 PI - 4 BI	4 Citernes hors sol 180,110,120, 540 m³, 1 Réserve enterrée 120 m³, 1 Réserve hors sol 600 m³, 1 point d'aspiration FPT.

Il est à noter que les PEI privés ont pour vocation de renforcer la défense incendie spécifique des biens privés compte tenu des risques d'incendie. Il incombe aux propriétaires d'assurer leur entretien.

L'analyse de la défense extérieure contre l'incendie fait apparaître les insuffisances suivantes :

- Zone(s) non défendue(s) de par l'absence de PEI à une distance inférieure à 200 m du risque à défendre : Aucune zone.

Zone(s) où la défense incendie est insuffisante de par un volume d'eau disponible non-conforme, à savoir un débit inférieur à 60 m³/h ou un volume d'eau disponible inférieur à 120 m³ :

N°PEI	TYPE	adresse	Débit/volume d'eau constaté	
27	PI 100	364 rue d'Aniche	49	m ³ /h
36	BI	606 rue de Férin	25	m ³ /h
45	BI	310 rue d'Albergotti	42	m ³ /h
56	BI	Rue du grand bail	46	m ³ /h
103	BI	Rue Marcel Pagnol	54	m ³ /h
119	BI	Avenue du Maréchal Leclerc	40	m ³ /h
152	BI	89 place Saint Amé	58	m ³ /h
153	BI	88 place Saint Amé	48	m ³ /h
154	BI	Rue d'Esquerchin	55	m ³ /h
156	BI	254 rue d'Esquerchin	46	m ³ /h
211	BI	90 rue des Moineaux	52	m ³ /h
219	BI	180 rue Antoine Joseph	40	m ³ /h
238	PI 100	215 rue de Chauny	57	m ³ /h
267	BI	817 rue Jules Fery	58	m ³ /h
283	BI	124 rue du marais	50	m ³ /h
317	BI	Route de Tournai	51	m ³ /h
330	BI	Avenue des rosiers	57	m ³ /h
353	PI 100	99 Quai Devigne	58	m ³ /h
ARB1	PI 100	140 rue du Paradis	40	m ³ /h
ARB3	PI 100	140 rue du Paradis	53	m ³ /h
ARB4	PI 100	140 rue du Paradis	44	m ³ /h
ARB5	PI 100	140 rue du Paradis	7	m ³ /h
ARB6	PI 100	140 rue du Paradis	35	m ³ /h
RT004	PI 100	Rue Lefebvre d'Orval	55	m ³ /h
RT011	PI 100	Rue d'Albergotti	38	m ³ /h
RT012	PI 100	Rue d'Albergotti	38	m ³ /h

Tous les projets de construction ayant fait l'objet d'un avis du SDIS ont respecté les dispositions émises en matière de défense incendie.

2/ Accessibilité des secours :

D'une manière générale les voies publiques ou privées desservant des constructions ou des aménagements doivent permettre la circulation ou l'utilisation des engins de lutte contre l'incendie. Les dispositifs permettant de condamner l'accès à ces voies sont envisageables dans la mesure où ils sont amovibles et manœuvrables par les sapeurs pompiers soit par un dispositif facilement destructible par les moyens dont dispose le SDIS59 (type coupe boulon) soit par une clé polycoise en dotation au SDIS59.

Aucune difficulté n'est connue.

3/ Liste des Établissements Recevant du Public (ERP) :

141 ERP (sauf les établissements de 5ème Catégorie n'abritant pas de locaux à sommeil) sont implantés dans la commune.

La liste des ERP connus par le SDIS est la suivante :

Nom	Adresse	Type	Catégorie	Effectif public
Centre commercial Leclerc	345 bd Bréguet	M	1ère	2585
Centre commercial Passage Gayant	Place d'Armes	M	1ère	2334
Cinéma le Majestic	600 bd de la République	L	1ère	3360
Collégiale Saint Pierre	Rue Saint Christophe	V	1ère	1593
Gayant expo	Route de Tournai	T	1ère	16435
Institution Saint Jean, collège lycée	246 rue Saint Jean	R	1ère	1501
Lycée Chatelet	357 rue Marceline	R	1ère	3570
Lycée Labbé	817 rue Charles Bourseul	R	1ère	1573
Stade Demeny	Rue de Férin	PA	1ère	11476
Université	Rue d'Esquerchin	R	1ère	2080
Bowling Vauban	193 bd Bréguet	P	2ème	1070
Centre culturel l'Hippodrome	46 place du Barlet	L	2ème	1161
Chambre des commerces et d'industrie et trade center	100 rue Pierre Dubois	L	2ème	960
Collège Chatelet	357 rue Marceline	R	2ème	915
Collège Canivez	417 rue Berthe Garnier	R	2ème	850
Collège Streinger	Avenue du 4 septembre	R	2ème	930
Collège Ferry	745 rue du fb de Béthune	R	2ème	720
Complexe sportif Gayant	Quai Devigne	X	2ème	1457
Ecole primaire la solitude	674 rue Jules Ferry	R	2ème	1493
Eglise Notre Dame	56 terrasse notre Dame	V	2ème	805
Eglise Saint Jacques	Rue des récollets Anglais	V	2ème	
Ensemble commercial les pyramides	1575 route de Tournai	M	2ème	1300
Hôtel haute gamme et logements étudiants	329 rue du Canteleu	O	2ème	1340
Institut de la Sainte union site 1	71 rue du Béguinage	R	2ème	806
IUFM	161 rue d'Esquerchin	R	2ème	1021
Lycée Rabelais	817 rue Charles Bourseul	R	2ème	908
Lycée Corot	133 rue Saint Vaast	R	2ème	1096
Magasin Boulanger	Bd Vauban	M	2ème	1117
Magasin Conforama	1 bd Louis Bréguet	M	2ème	1225
Magasin Eurodif	57 rue de Bellain	M	2ème	713
Magasin Lidl	1088 bd de la république	M	2ème	851
Magasin Match	Rue du Kiosque	M	2ème	1554
Magasin Match	105 rue de Warenghein	M	2ème	840
Mairie	Rue Godin	W	2ème	1184
Maison des jeunes et de la culture	213 rue d'Arleux	L	2ème	1144
Palais de justice	27 place Pollinchove	W	2ème	1302
Résidence Lavoisier	263 rue du grand bail	L	2ème	1440
Résidence Descartes	243 rue du Kiosque	L	2ème	713
Restaurant universitaire de droit	Rue d'Esquerchin	N	2ème	745
Salle des sports	817 rue Bourseul	X	2ème	1128
Salle des sports Corot	Rue Saint Benoit	X	2ème	1337
Salle des sports Chatelet	Rue des Wetz	X	2ème	845
Stade Gravelines	Rue de Courchelettes	PA	2ème	1000
Centre galerie de la madeleine	28 rue de la Madeleine	M	3ème	565
Centre social fg de béthune	Rue de Charleville	L	3ème	439
Centre social Gayant	Rue pierre de Coubertin	L	3ème	319
Collège Gayant	255 rue Marguerite de Flandre	R	3ème	376
Complexe sportif porte d'Arras	Rue d'Arras	X	3ème	395
Conservatoire national	87 rue de la fonderie	R	3ème	644

Ecole des mines	941 rue Bourseul	R	3ème	690
Ecole Jean Monet et restaurant	69 rue d'Esquerchin	R	3ème	367
Ecole maternelle Saint Joseph	77 parvis Monseigneur Génie	R	3ème	302
Eglise du plein évangile	420 rue Léo Lagrange	V	3ème	694
Eglise du sacré cœur	376 rue du fg de Béthune	V	3ème	378
Eglise notre dame	405 rue de l'église	V	3ème	310
Eglise Sainte Thérèse	101 rue de Cuincy	V	3ème	625
Espace culturel musulman	Rue d'Albergotti	V	3ème	534
Gare SNCF	Place de la gare	GA	3ème	633
Hôtel IBIS	4 rue de la Fonderie	O	3ème	315
Hôtel Volubilis	60 bd Vauban	O	3ème	539
Institut de la Sainte union	372 avenue Twickenham	R	3ème	510
Institution Saint Jean : maternelle, primaire	52 rue Saint Jean	R	3ème	627
La maison Léopold	107 rue Saint Samson	O	3ème	571
Lycée agricole et horticole	458 rue de la motte Julien	R	3ème	400
Lycée Deforest de Lewarde	151 rue Jean de Gouy	R	3ème	630
Lycée Deforest de Lewarde annexe	37 rue des récollets Anglais	R	3ème	442
Lycée d'Excellence	264 rue d'Arras	R	3ème	416
Magasin Aldi marché	921 avenue du 4 septembre	M	3ème	671
Magasin Aldi marché	Rue de Flers	M	3ème	601
Magasin le petit moulin	28 rue de la tour de Bourgogne	M	3ème	
Magasin Devianne	25 rue de Bellain	M	3ème	687
Magasin king bazar	307 rue de Paris	M	3ème	564
Magasin Monoprix	Rue de Bellain	M	3ème	561
Maison des associations	163 rue Gounod	L	3ème	633
Maison de retraite Jean Menu	371 rue du Kiosque	J	3ème	363
Maison des associations	Avenue des potiers	L	3ème	349
Maison des associations Guérin	11 rue Camille Guérin	L	3ème	635
Musée Arkéos	4401 route de Tournai	Y	3ème	611
Musée la Chartreuse	130 rue des Chartreux	Y	3ème	464
Piscine des Glacis	195 rue d'Arleux	X	3ème	595
Restaurant le dragon d'or	25 bd Paul Hayez	N	3ème	306
Restaurant l'édito	84 place d'Armes	N	3ème	531
Salle de sport Theuriet	Avenue des acacias	X	3ème	400
Salle des fêtes du pavillon roux	105 rue Léonie Maiaux	L	3ème	605
Salle d'Anchin	Rue Fortier	L	3ème	630
Sous préfecture	642 bd Albert 1 ^{er}	W	3ème	461
Théâtre municipal	1 rue de la comédie	L	3ème	583
Bar à thèmes la Miroiterie	66 bis rue de Lens	P	4ème	167
Bibliothèque municipale	117 rue de la Fonderie	S	4ème	275
Collège Canivez	417 rue Berthe Garnier	R	4ème	248
Crèche Dumont	53 rue des huit prêtres	R	4ème	79
Ecole des mines	764 bd Lahure	R	4ème	290
Ecole Bernard Delattre	260 rue de Raimbeaucourt	R	4ème	110
Ecole de la tour des dames	368 bd Bréguet	R	4ème	95
Ecole Denis Papin	Place Gustave Gauthier	R	4ème	131
Ecole Jean de la Fontaine	293 rue de l'église	R	4ème	112
Ecole Leclerc de Hauteclouque	77 rue de Fontainebleau	R	4ème	144
Ecole Léonie Maiaux	105 rue Léonie Maiaux	R	4ème	130
Ecole Painlevé	247 rue de Cuincy	R	4ème	205
Ecole des blancs mouchons	47 rue des blancs mouchons	R	4ème	150
Ecole Ferdinand Buisson	92 rue Jules Brabant	R	4ème	

Ecole Fontellaye	208 rue du Kiosque	R	4ème	167
Ecole François Lemaire	805 bd de la République	R	4ème	262
Ecole Andrieu et Paul Parent	216 rue d'Arras	R	4ème	211
Ecole J.Jaurès – J.Mermoz	55 rue Emile Morlaix	R	4ème	225
Ecole Bufquin	185 rue d'Arras	R	4ème	210
Ecole Régionale du 1 ^{er} degré	393 rue Charles Bourseul	R	4ème	240
Ecole Saint Joseph	100 rue du Gouvernement	R	4ème	
EHPAD Floralys	94 rue des Augustins	J	4ème	120
Espace culturel musulman bât 2	Rue d'Albergotti	V	4ème	224
Foyer les buissons ardents	103 bis rue des Trannois	J	4ème	50
Foyer nouvel horizon	Rue de l'Espérance	J	4ème	145
Foyer occupationnel pour handicapés	112 rue des Wetz	J	4ème	41
Hôtel le Gayant	20 place pierre Brossolette	O	4ème	236
Hôtel le grand cerf	46 rue Saint Jacques	O	4ème	230
Hôtel la terrasse	36 terrasse Saint Pierre	O	4ème	244
Institut de la Sainte union bât g	115 rue du Gouvernement	R	4ème	175
Lycée agricole bât Y.Z	458 rue de la motte Julien	R	4ème	290
Lycée agricole LEGTA EPL	105 rue de l'université	R	4ème	201
Maison d'enfants	121 rue du clocher st Pierre	R	4ème	174
Maison de retraite polygone	580 rue du polygone	J	4ème	57
Maison de retraite logis douaisien	57 avenue Gounod	J	4ème	134
Maison de retraite Sainte Anne	50 rue Victor Hugo	J	4ème	141
Mas Moulin des Augustins	94 quai des Augustins	J	4ème	88
Péniche IGELROCK	Parc du rivage Gayant	EF	4ème	200
Péniche LA MADELON	Rue du Polygone	EF	4ème	101
Piscine Beausoleil	600 rue Bourseul	EF	4ème	260
Résidence Champvert	72 rue Delcambre	J	4ème	115
Résidence Condorcet	27 place de Mons	J	4ème	224
Résidence la Fonderie	Rue de la Fonderie	J	4ème	94
Restaurant le grand café	84 rue Emile Basly	N	4ème	
Restaurant le Palermo	61 rue du Canteleu	N	4ème	288
Restaurant Mac Donalds	295 bd Vauban	N	4ème	260
Salle d'Armes	148 rue des Wetz	X	4ème	256
Salle des sports Treuffet	42 place de la Batellerie	X	4ème	261
Salle des sports de la Templierie	295 rue de Givet	X	4ème	220
Salle Paroissiale MIRA	367 rue du fg de Paris	L	4ème	280
Tribunal d'instance et de commerce	66 rue Saint Julien	W	4ème	212
Union patronale du commerce	267 rue Martin du Nord	W	4ème	236

4/ Liste des Immeubles de Grande Hauteur (IGH) :

La commune ne comporte pas d'immeuble de grande hauteur.

5/ Liste des établissements classés SEVESO seuil Haut :

Nom	Adresse	rubrique	Existence d'un POI	Existence d'un PPI
ALFI DOUAI	7558 rue du grand marais	1200.1416	OUI	

6/ Liste des établissements faisant l'objet d'un recensement en ETARE :

En application du Règlement Opérationnel des Services d'incendie et de secours du NORD approuvé par l'arrêté préfectoral du 24 janvier 2002 modifié, certains établissements font l'objet d'un recensement en Établissement Répertoire (ETARE) permettant notamment en fonction des risques de prévoir un volume de secours spécifique et adapté.

Nom	Adresse
ALFI DOUAI	7558 rue du grand marais
ALLEVARD REJNA AUTOSSPENSIONS	201 rue de Sin le Noble
ANCIEN HÔPITAL MILITAIRE	Place Maugin
ANCIENNE ECOLE SAINT JOSEPH	63 rue Saint Julien
APPARTEMENT THERAPEUTIQUES	128 boulevard de la république
ARMEE DETACHEMENT 8 ^{ème} RMAT	Rue Rhin et Danube
ASSOCIATION BETHSAIDE	112 rue des Wetz
AVENIR PECHE	1605 route deTournai
BIBLIOTHEQUE MUNICIPALE	117 rue de la Fonderie
BILS DEROO SIMASTOCK	rue Maurice Caullery
BRASSERIE ANDRE	185 rue Léo Lagrange
CENTRE D'ACCUEIL POIRET	88 rue de Marchiennes
CENTRE D'ACCUEIL DELATTRE	176 rue de Raimbeaucourt
CINEMA MAJESTIC ET SUBWAY	600 boulevard de la république
COLLEGE ALBERT CHATELET	135 rue Marceline
COLLEGE ANDRE CANIVEZ	417 rue Berthe Garnier
COLLEGE ANDRE STREINGER	Avenue du quatre septembre
COLLEGE GAYANT	255 rue Marguerite de Flandre
COLLEGE JULES FERRY	745 rue du fg de Béthune
COLLEGIALE SAINT PIERRE	Rue saint Christophe
CONFORAMA	1 boulevard Bréguet
COUR ADMINISTRATIVE D'APPEL	50 rue de la comédie
ECOLE FOUGEROUSSE	132 avenue d'Alsace Lorraine
ECOLE DES MINES	764 boulevard Lahure
ECOLE DES MINES DE DOUAI	941 rue Charles Bourseuil
ECOLE ANDRIEU	216 rue d'Arras
ECOLE JEAN MONET	69 rue d'Esquerchin
ECOLE PRIMAIRE BLANCS MOUCHONS	47 rue des Blancs Mouchons
ECOLE NATIONALE DES BATELIERS	393 rue Charles Bourseuil
EPDSAE	180 rue d'Albergotti
ESAT LES MOLETTES	103 rue des trannois
EURODIF	57 rue de Bellain
FOYER BETHSAIDE	34 rue de Brebières
FOYER DES BUISSONS ARDENTS	103 bis rue des Trannois
FOYER D'HEBERGEMENT BETHSAIDE	70.75 rue Fouques
FOYER D'HEBERGEMENT LA FONDERIE	67 rue de la Fonderie
FOYER HÔTEL LES PARTHIAUX	329 rue des trannois
FOYER LA MAISONNEE BOUQUENIAUX	151 Quai Foch
GALERIE LA MADELEINE	28 rue de la Madeleine
GARE SNCF	Place de la gare
GAYANT EXPO	Route de Tournai
HENDRICKSON France	201 rue de Sin le Noble
HOSPICE GENERAL	329 rue du Canteleu
HOTEL IBIS	4 rue de la Fonderie
HOTEL RESTAURANT LA TERRASSE	36 terrasses Saint Pierre
HOTEL RESTAURANT LE CHAMBORD	3509 route de Tournai
HOTEL RESTAURANT VOLUBILIS	Boulevard Vauban
IGEL ROCK PENICHE	Parc du rivage Gayant
IME LES TOURNESOLS	101 rue des Trannois
INDELEC	61 chemin des postes
INSTITUT SAINT JEAN INTERNAT	121 rue Morel
INSTITUTION SAINTE UNION SITE 1	100 rue du Gouvernement
INSTITUTION SAINT JEAN	246 rue Saint Jean
INSTITUTION SAINT JEAN	52 rue Saint Jean
INTER HÔTEL LE GAYANT	20 place Brossolette

INTERNAT PREPA SAINT JEAN	132 rue Saint Jean
IUFM	161 rue d'Esquerchin
JOUET CLUB	84 place d'Armes
KING BAZAR	307 rue de Paris
LA BOUEE DES JEUNES	101 rue Morel
LA DOUAIISIENNE	653 rue Emile Basly
LA MAISON DE LEOPOLD	107 rue Saint Samson
LE DJURDJURA	370 place du Barlet
LE PALERMO	61 rue du Canteleu
LECLERC	345 bd Bréguet
LEROY MERLIN	Rue d'Auby
LES BRASSEURS DE GAYANT	63 fg de Paris
LES COMPAGNONS DE L'ESPOIR	119 bd Faidherbe
LYCEE AGRICOLE LEGTA EPL DOUAI	105 rue de l'Université
LYCEE CHATELET	357 rue Marceline
LYCEE D'EXCELLENCE	264 rue d'Arras
LYCEE DE WAGNONVILLE	458 rue de la motte Julien
LYCEE DEFOREST DE LEWARDE	151 rue Jean de Gouy
LYCEE ANNEXE DEFOREST DE LEWARDE	37 rue des récollets Anglais
LYCEE EDMOND LABBE	817 rue Charles Bourseul
LYCEE RABELAIS	817 rue Charles Bourseul
LYCEE ANNEXE RABELAIS	101 rue Fortier
LYCEE COROT	133 rue Saint Vaast
MAGASIN AU PETIT MOULIN	Rue de la tour de Bourgogne
MAGASINS GENERAUX DE France	384 rue Gustave Eiffel
MAIRIE	Rue Godin
MAISON D'ARRET	505 rue de Cuincy
MAISON D'ENFANTS	121.137 rue du clocher Saint Pierre
MAISON D'ENFANTS HALLUIN	1 bd Poincaré
MAISON DE L'ENFANCE	52 rue des blancs Mouchons
MAISON DE L'ENFANCE EPDSAE	4280 route de Tournai
MAISON DE RETRAITE JEAN MENU	371 rue du Kiosque
MAISON DE RETRAITE LA FONDERIE	67 rue de la Fonderie
MAISON D'ENFANTS LA FRUITIERE	465 rue du fg de Béthune
MAISON DE RETRAITE DES AUGUSTINS	68 Quai du petit Bail
MAISON DE RETRAITE LOGIS	57 avenue Gounod
MAISON DE RETRAITE NOUVEL HORIZON	Rue de l'Espérance
MAISON DE RETRAITE SAINTE MARIE	50 rue Victor Hugo
MAS DES AUGUSTINS	94 Quai d'Alsace
MENUISERIE MOREL	61 rue Storez
MONDIAL VIANDE SERVICE	Rue Maurice Caullery
MUSEE ARKEOS	4401 route de Tournai
MUSEE DE LA CHARTREUSE	130 rue des Chartreux
PALAIS DE JUSTICE	27 place Pollinchove
PASSAGE GAYANT	Place d'Armes
PISCINE BEAUSOLEIL	Rue Charles Bourseul
PISCINE DES GLACIS	195 rue d'Arleux
PRIM TOIT	47 rue François Lemaire
RAILTECH INTERNATIONAL STEDEF	205 rue de Sin le Noble
RESIDENCE CHAMPVERT	72 rue Delcambre
RESIDENCE DU GRAND CERF	46 rue Saint Jean
RESIDENCE DU POLYGONE	588 rue du Polygone
RESIDENCE LAVOISIER	263 rue du Grand Bail
ROGER DE LYON CHARCUTIER	426 rue Caullery
L'HIPPODROME	46 place du Barlet
SERVICES TECHNIQUES MAIRIE	Rue Rhin et Danube

SHANKS NORD	Rue Gustave Eiffel
SIA HABITAT	67 avenue des Potiers
SNWM DOUAI 1	194 bd Faidherbe
SOUS PREFECTURE	677 bd Albert 1er
THEATRE MUNICIPAL	1 rue de la Comédie
TITAGARH WAGONS AFR	140 rue du Paradis
TRANSPORT DUCOURNAU	Rue Gustave Eiffel
UNE SOURIE VERTE	Rue Gabriel Faure
UNIVERSITE D'ARTOIS DE DROIT	Rue d'Esquerchin
UNIVERSITE D'ARTOIS PARENT	161 rue d'Esquerchin
USINE EPURATION	164 rue du fort de Scarpe
VEOLIA EAU	676 rue Caullery
41 ^{ème} RT QAU RTIER CORBINEAU	Rue Lefebvre d'Orval

7/ Existence de Plan de Prévention des Risques :

La commune est soumise à un Plan de Prévention des Risques Naturels et à un Plan de Prévention des Risques Technologiques (SOGIF DOUAI et WAZIERS).

8/ Implantation Centre d'Incendie et de Secours :

La commune est défendue en premier appel par le CIS DOUAI WAZIERS, situé 1 rue Maurice Facon - 59119 Waziers.

9/ Existence d'aléa(s) répétitif(s) :

La commune a subi les aléas d'origine naturelle suivants, avec Arrêté de reconnaissance de l'état de catastrophe naturelle :

Catastrophe(s) naturelle(s)	Date début	Date fin	Secteur(s) impacté(s)
Inondation, coulée de boue	07/07/1989	09/07/1989	
Inondation, coulée de boue	25/08/1990	25/08/1990	
Inondation, coulée de boue	06/07/1991	08/07/1991	
Inondation, coulée de boue	20/08/1992	20/08/1992	
Inondation, coulée de boue	19/12/1993	02/01/1994	
Inondation, coulée de boue	25/12/1999	29/12/1999	
Inondation, coulée de boue	04/07/2005	04/07/2005	

Le Directeur Départemental des Services
d'Incendie et de Secours du Nord,

Colonel Gilles GRÉGOIRE

AD.

Copie à :

- Monsieur le Chef de Groupement 5
- Monsieur le Chef du CIS DOUAI WAZIERS

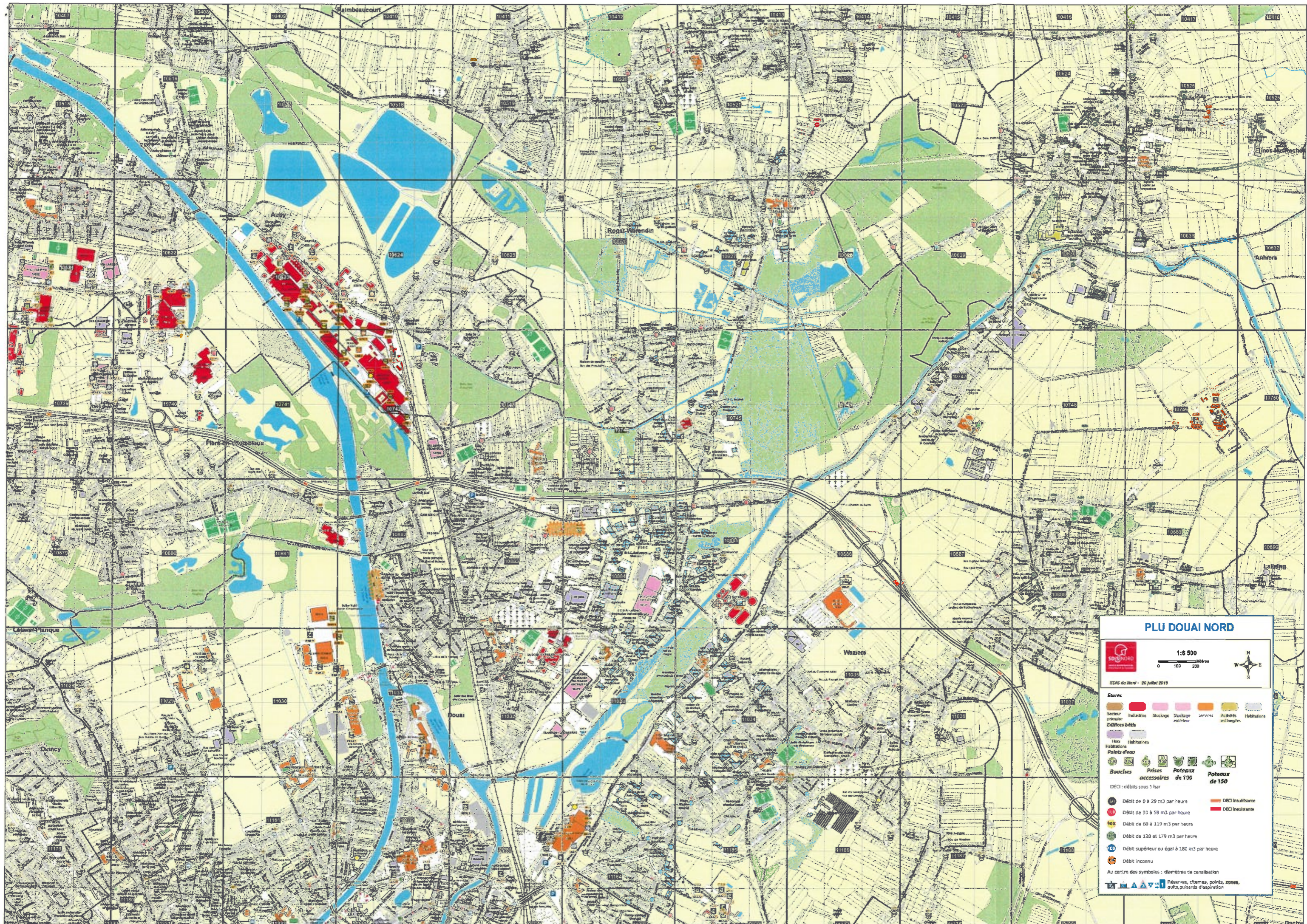

PLU DOUAI NORD

1:6 500

0 100 200 Mètres

N
W E
S

SDUS du Nord - 20 Juillet 2015

Etats

Secteur primaire	Industrie	Stockage	Stockage agricole	Services	Activités mixtes	Habitations

Points d'eau

Bouches	Prises accessoires	Poteaux de 100	Poteaux de 150			

DECI : débits sous 1 bar

Débit de 0 à 29 m ³ par heure	Débit de 30 à 59 m ³ par heure	Débit de 60 à 119 m ³ par heure	Débit de 120 et 179 m ³ par heure	Débit supérieur ou égal à 180 m ³ par heure	Débit inconnu	DECI insuffisante
						DECI inexistante

Au centre des symboles : diamètres de canalisation

Réserves, citernes, points, zones, outils, puisards d'aspiration